

Bezpieczeństwo i Jakość

STEINHOF®



STEINHOF Sp. z o.o. Sp.K.
Poland 33-100 Tarnów, ul. Przemysłowa 27A
T: +48 14 622 31 65
T: +48 14 627 32 05
sprzedaz@steinhof.pl
www.steinhof.pl

Klocki i Tarcze
Hamulcowe
cennik 2017/2018

Zaprojektowane dla Twojego bezpieczeństwa

Nowa odsłona klocków hamulcowych



MADE IN POLAND

Firma Steinhof to rodzinne przedsiębiorstwo z polskim kapitałem. Początek działalności datowany jest na rok 1960. Obecnie spółka Steinhof z 200 pracownikami, 3 oddziałami, 2 profesjonalnymi serwisami samochodowymi o łącznej powierzchni ponad 15 000 m² jest jednym z największych producentów klocków hamulcowych w Polsce. Produkcja odbywa się w nowoczesnym zakładzie zlokalizowanym w Tarnowie.

E₂₀ **E₁₁** ECE-R90

steinhof.pl

PREMIUM LINE

Klocki z serii PREMIUM Line posiadają wszystkie cechy produktu idealnego, są owocem kilkuletnich badań laboratorium Firmy STEINHOF jak również testów drogowych w ekstremalnych warunkach. Wyróżnia je przedłużona żywotność. Za sprawą ulepszonej formuły materiału ciernego o podwyższonych parametrach klocki Premium nie odbiegają od produktów oryginalnych, przeznaczonych na pierwszy montaż.

Hamulce Steinhof to najwyższa skuteczność hamowania nawet w ekstremalnych warunkach!

01

STEINHOF

Twój partner w biznesie

Niezawodne tarcze hamulcowe



JAKOŚĆ

Podstawą sukcesu firmy Steinhof jest wysoka jakość produktów, wydajność pracowników oraz zadowolenie klientów. Naszym priorytetem jest bezpieczeństwo, dlatego każdego dnia wysoko wykwalifikowani pracownicy czuwają nad tym aby produkcja spełniała najsurowsze wymogi jakościowe. W tym celu wprowadziliśmy system zarządzania jakością ISO potwierdzony i nadzorowany przez międzynarodową jednostkę certyfikującą TUV CERT. Wszystkie nasze produkty posiadają wymagane certyfikaty i homologacje.

BEZPIECZEŃSTWO

Technologia produkcji klocków hamulcowych oparta jest na zautomatyzowanej linii produkcyjnej. Park maszynowy to kilkadziesiąt pras o sile nacisku do max. 800 ton. Każdy etap procesu technologicznego kontrolowany jest przez specjalistyczne laboratorium. Badane są takie parametry jak wytrzymałość połączenia klejowego materiału trącego do blachy, ściśliwość materiału, współczynnik tarcia oraz wszelkie parametry zgodne z Regulaminem ECE R90. Dodatkowo w laboratorium prowadzone są badania innowacyjnych rozwiązań technologicznych, wdrażanych następnie do produkcji.

1	SM448-Z	29059 29061 29087 29108 29202	E20	AUWARTER (po 1992r.) BOVA (po 1995r.) BPW (SB 7000) IVECO (Euro Star, Euro Tech (po 1996r.) MERCEDES Actros (po 1996r.) SCANIA Bus (SB 7000 po 1996r.)	270,00	332,10
2	SM465	29017 29024 29026	E11	DAF 600, 800, 1000, 1005; 1987- DAF 45 (10-11), (6.2-7.7); 1991- IVECO GAMMA ZETA 65, 12.65, 14.79, 10.79, 12, 79.13, 79.14; 1983-1990 LEYLAND/DAF 45 FA45, 120, 45.130 6.2i-7.7i; 1991- Perrot daf, Iveco, Leyland; 1995-	170,00	209,10
3	SM466-Z	29011	E11	IVECO Eurocargo 170E, 175E, 176E, 179E, 325 390E; 1991- IVECO Eurostar LD 190E 38/42/47/52; 1993- IVECO Eurostar LD 240E 27/52 (6x2-6x2/4); 1993- IVECO Eurostar LD 440E 38/42/52 (6x4); 1994- IVECO Eurotech MT 320E, 400E30/E34 6x2; 1992-	240,00	295,20
4	SM467-Z	29032	E11	IVECO Eurocargo 110E, 120E, 130E, 140E 260E; 1991- IVECO Eurocargo 135E; 1994- IVECO Eurocargo 150E; 1991- IVECO Eurocargo 210E, 250E, 280E, 320E; 1991- IVECO Eurocargo 260 E27, 320E27; 1993-	340,00	418,20
5	SM468-Z	29030 29083 29113	E11	DENNIS Lance SLF; 1995- KASSBOHRER/SETRA S309,312, 315 HD/HDH; 1991- MAN F2000 19.293, 19.343, 19.403, 19.463, 19.503, 19.603; 1994- MERCEDES BENZ 0350 RHD/SHD; 1991- RENAULT VI Magnum AE385 Ti, 390, 420Ti, 470, 520, 560; 1996-	280,00	344,40
6	SM469	29067	E11	IVECO Eurocargo 80E, 85E, 100E 180 E21; 1991- RENAULT VI Midliner S120.09/B; 1990-1994 RENAULT VI Midliner S180.09/10.210.09/10B; 1995- VOLVO FL4 4.06, 4.08 5.5t; 1985-1988 VOLVO FL6 6.07, 6.08, 6.09, 6.10 5.2t; 1985-1994	150,00	184,50
7	SM469/1	29067	E11	IVECO Eurocargo 80E, 85E, 100E 180 E21; 1991- RENAULT VI Midliner S120.09/B; 1990-1994 RENAULT VI Midliner S180.09/10.210.09/10B; 1995- VOLVO FL4 4.06, 4.08 5.5t; 1985-1988 VOLVO FL6 6.07, 6.08, 6.09, 6.10 5.2t; 1985-1994	170,00	209,10
8	SM470	29043 29050 29051	E11	DENNIS MK II, Coach&Bus, GX 11m-12m; 1991- RENAULT VI Magnum AE380, 385 Ti, 500; 09/92-12/92 RENAULT VI Major R340Ti, 350, 380, 385Ti; 1990-1992 RENAULT VI Major R34Ti, 385Ti 6x2; 1990-09/92 RENAULT VI Major R420 Tractor; 1989-09/92	300,00	369,00
9	SM471	29090	E11	DENNIS Fire Engine Sabre; 1995- Renault AE 385, AE 520, AE 420 Ti; 07/95- VOLVO Bus B 10, B 12; 1995-	280,00	344,40
10	SM471-Z	29090	E11	DENNIS Fire Engine Sabre; 1995- Renault AE 385, AE 520, AE 420 Ti; 07/95- VOLVO Bus B 10, B 12; 1995-	370,00	455,10
11	SM472-Z	29124	E11	MARITOR/ROR DX 225 22.5"; 1999-	230,00	282,90
12	SM473-Z	29093 29094 29095 29096 29145 29184	E11	BOVA FUTURA FHD 14,FLD FHX; 1994- BPW SB 3745 Knorr SB 6000; MAN M2000 14.163, 14.164; 1996- MERCEDES BENZ ATEGO 917,923,925,1017,1023; 1998- SEA DUPILLIER Knorr SB 6000 19.5"; SAF SUER Knorr SB 6000 19.5";	260,00	319,80
13	SM474-Z	29126 29159	E11	SAF SAUER Wabco/perrot PAN 19 19.5 SMB Wabco/Perrot PAN 19.19.5"	280,00	344,40

14	SM474/1-Z	29126 29159	E11	SAF SAUER Wabco/perrot PAN 19 19.5 SMB Wabco/Perrot PAN 19.19.5"	300,00	369,00
15	SM475-Z	29088 29091	E11	DAF F55 2001- MAN L2000 01/96- RENAULT MIDLINER 01/00-	200,00	246,00
16	SM476	29055 29057	E11	MAN U2000 MAN U SL 160, 750, SG 192; 1982-1996 MAN U90; 1995-	160,00	196,80
17	SM477-Z	29131	E11	Renault Magnum E.Tech 400.18, 18T, 24, 26; 2000- Renault Magnum E.Tech 440.18, 18T, 24, 26, 26T; 2000- Renault Magnum E.Tech 480.18, 18, 24, 26, 26T; 2000- Renault Premium 96 Renault Magnum AE-Reihe; 1993-	310,00	381,30
18	SM478-Z	29125	E11	Volvo FL 618; 2000- Volvo FM 9/260, 300, 340, 380; 2000- Volvo FM 12/340, 380, 420 Volvo FH 12/380, 420, 460 Volvo FH 16/520	260,00	319,80
19	SM479	29119 29141 29142	E11	Daf I/55 (12-15T) PIT; 2000- Renault Midium 210.12, 13, 14, 15, 16 C; 2000- Renault Midium 250.12, 13, 14, 15, 16 C/T; 2000-	360,00	442,80
20	SM480-Z	29136	E11	Volvo FL 611,612 (przód i tył) (po 2000 r.	230,00	282,90
21	SM481-Z	29165 29215	E11	BPW SB 3745	270,00	332,10
22	SM482-Z	29143 29185	E11	Saf-Sauer (po 2000r.); Scania (po 2001r.) Smb (po 2000r.)	300,00	369,00
23	SM483-Z	29167 29216	E11	BPW SB 345 (po 2003r.)	280,00	344,40
24	SM484-Z	29115 29116	E11	Mercedes Atego All models 17.5" Atego 715, 1017-1023, 815-817, 917-923, 925 (po 1998r.)	270,00	332,10
25	SM484A-Z	29115 29148 29183	E11	Man TGL, Mercedes Atego II	270,00	332,10
26	SM485-Z	29151	E11	Volvo FH 12/380, FH 12/420, 12/460 FM 12/340, 12/380, 12/420; (po 2001r.) FH 16/550, 16/610 (po 2003r.) FM 9/260, 9/300 FM 9/340, 9/380 (po 2001r.)	300,00	369,00
27	SM486-Z	29162	E11	SAF (2002r.)	310,00	381,30
28	SM487	29077 29092	E11	DAF: FA 55.180 (1995-); FA 55.210 (1995-); FA 55.230 (1995-)	290,00	356,70
29	SM488	29039 29302	E11	Nissan ECO -T 5.68 (1997-) Nissan L-3,34 (1994-) Nissan M110 4.59 (1994-) Volvo FL (1985-1988) Volvo FL (03/90-) Volvo FL (1986-02/90) Volvo FL (03/90-1993) Volvo FL (05/00-) Volvo FS (1992-)	170,00	209,10

Lp.  WVA EC/ECE Model ciężarówki cena netto cena brutto

30	SM489	29747	E11	DAF MB (1986-) SM (1984-1989) SBR (1989-) SETRA S140, S211-216 (1989-) VOLVO A35 (1986-) BOVAFutura (1990-1995)	320,00	393,60
31	SM491-Z	29168	E11	DAF LF 55 SAF SK RB 9019W (I) SK RS 9019/11019W SK RZ 9019/11019W DENNIS R300, R345, R420 (2002/01-)	250,00	307,50
32	SM492	29099 29100	E11	NISSAN Eco-T 200150, 160.90/160.110/160.130 (1997-) RENAULT Midliner M Series M250.12-M250.13 (01/95-)	330,00	405,90
33	SM493-Z	29169 29177	E11	RENAULT V.I Midlum, Premium po 2004r. (tyły)	290,00	356,70
34	SM493/1-Z	29169 29177	E11	RENAULT V.I Midlum, Premium po 2004r. (tyły)	320,00	393,60
35	SM494-Z	29137	E11	MERITOR C-DUCO R.O.R C-DUCO VOLVO FL SERIES 6.14-6.15 (05/00-)	290,00	356,70
36	SM495-Z	29158	E11	SAF	270,00	332,10
37	SM496-Z	29171	E11	BPW 01.96-	270,00	332,10
38	SM497-Z	29174	E11	VOLVO FH 05-> VOLVO FE 05.06 -> VOLVO FM 09.05. -> Renault Premium 2 Route 10.05. -> Renault Magnum DXI 10.04 - 04.06 Renault Magnum DXI 05.06 ->	310,00	381,30
39	SM497/1-Z	29174	E11	VOLVO FH 05-> VOLVO FE 05.06 -> VOLVO FM 09.05. -> Renault Premium 2 Route 10.05. -> Renault Magnum DXI 10.04 - 04.06 Renault Magnum DXI 05.06 ->	370,00	455,10
40	SM498-Z	29173	E11	RENAULT V.I. Magnum, Premium po 2004r. VOLVO FE/ FH po 2006r. (przód/ tył)	300,00	369,00
41	SM498/1-Z	29173	E11	RENAULT V.I. Magnum, Premium po 2004r. VOLVO FE/ FH po 2006r. (przód/ tył)	340,00	418,20
42	SM499-Z	29147 29181 29207	E11	RENAULT MIDLUM od 05/06 -	280,00	344,40
43	SM499/1-Z	29147 29181 29207	E11	RENAULT MIDLUM od 05/06 -	350,00	430,50
44	SM502	29256	E11	IVECO Eurocargo 08-	170,00	209,10
45	SM502/1	29256	E11	IVECO Eurocargo 08-	200,00	246,00
46	SM503-Z	29189 29211	E11	Meritor, Kogel	270,00	332,10

Lp.  WVA EC/ECE Model ciężarówki cena netto cena brutto

47	SM504-Z	29150	E11	IVECO	370,00	455,10
48	SM505-Z	29227	E11	BPW 05.092.90.12.0; 09.801.07.55.0	300,00	369,00
49	SM506-Z	29228	E11	BPW 05.092.90.13.0; 09.801.07.57.0	330,00	405,90
50	SM507-Z	29246 29247	E11	Mercedes Actros MP4 od 2010 - (przód)	320,00	393,60
50	SM508-Z	29244 29245	E11	Mercedes Actros MP4 od 2010 - (tył)	300,00	369,00
51	SM509-Z	29127 29267	E11	BPW TBS 4312	410,00	504,30
52	SM510-Z	29279 29223	E11	MAN TGS, TGX	340,00	418,20
53	SM511-Z	29175 29195 29198 29274 29294	E11	Zaciski Haldex DB22/LT Gigan 93200 SAF 305 700 9600 SMB 790-22040 , 9291072	300,00	369,00
54	SM512-Z	29134	E11	MERCEDES-BENZ	320,00	393,60
55	SM512/1-Z	29134	E11	MERCEDES-BENZ	340,00	418,20
56	SM514-Z	29318 29319	E11	SAF/SAUER	340,00	418,20
57	SM514/1-Z	29318 29319	E11	SAF/SAUER	450,00	553,50
58	SM515-Z	29328 29329	E11	SCHMITZ (CargoBull)	340,00	418,20

PREMIUM Line
Dla wymagających.

przedłużona żywotność
niezastąpione na wymagających trasach

najwyższa skuteczność
hamowania i niezawodna reakcja
nawet w ekstremalnych warunkach

[zobacz więcej >>](#)

1	SM448-P	29059 29061 29087 29108 29202	E20	AUWARTER (po 1992r.) BOVA (po 1995r.) BPW (SB 7000) IVECO (Euro Star, Euro Tech (po 1996r.) MERCEDES Actros (po 1996r.) SCANIA Bus (SB 7000 po 1996r.)	325,00	399,75
2	SM468-P	29030 29083 29113	E11	DENNIS Lance SLF. 1995- KASSBOHRER/SETRA S309,312, 315 HD/HDH; 1991- MAN F2000 19.293, 19.343, 19.403, 19.463, 19.503, 19.603; 1994- MERCEDES BENZ 0350 RHD/SHD; 1991- RENAULT VI Magnum AE385 Ti, 390, 420Ti, 470, 520, 560; 1996-	340,00	418,20
3	SM474-P	29126 29159	E11	SAF SAUER Wabco/perrot PAN 19 19.5 SMB Wabco/Perrot PAN 19.19.5"	335,00	412,05
4	SM477-P	29131	E11	Renault Magnum E.Tech 400.18, 18T, 24, 26; 2000- Renault Magnum E.Tech 440.18, 18T, 24, 26, 26T; 2000- Renault Magnum E.Tech 480.18, 18, 24, 26, 26T; 2000- Renault Premium 96- Renault Magnum AE-Reihe; 1993-	375,00	461,25
5	SM478-P	29125	E11	Volvo FH 12, FH 16, FI 6, FL-Serie, FM 9, FM 12,	310,00	381,30
6	SM481-P	29165 29215	E11	BPW SB 3745	325,00	399,75
7	SM486-P	29162	E11	SAF (2002r.)	370,00	455,10
8	SM495-P	29158	E11	SAF	325,00	399,75
9	SM496-P	29171	E11	BPW 01.96-	325,00	399,75
10	SM497-P	29174	E11	VOLVO FH 05-> VOLVO FE 05.06 -> VOLVO FM 09.05. -> Renault Premium 2 Route 10.05. -> Renault Magnum DXi 10.04 - 04.06 Renault Magnum DXi 05.06 ->	370,00	455,10
11	SM498-P	29173	E11	RENAULT V.I. Magnum, Premium po 2004r. VOLVO FE/ FH po 2006r. (przód/ tył)	360,00	442,80
12	SM505-P	29227	E11	BPW 05.092.90.12.0; 09.801.07.55.0	360,00	442,80
13	SM506-P	29228	E11	BPW 05.092.90.13.0; 09.801.07.57.0	395,00	485,85
14	SM507-P	29246 29247	E11	Mercedes Actros MP4 od 2010 - (przód)	385,00	473,55
15	SM508-P	29244 29245	E11	Mercedes Actros MP4 od 2010 - (tył)	360,00	442,80
16	SM510-P	29279 29223	E11	MAN TGS, TGX	410,00	504,30
17	SM511-P	29175 29195 29198 29274 29294	E11	Zaciski Haldex DB22L/LT Gigan 93200 SAF 305 700 9600 SMB 790-22040 , 9291072	360,00	442,80
18	SM514-P	29318 29319	E11	SAF/SAUER	410,00	504,30
19	SM514/1-P	29318 29319	E11	SAF/SAUER	540,00	664,20
20	SM515-P	29328 29329	E11	SCHMITZ (CargoBull)	410,00	504,30

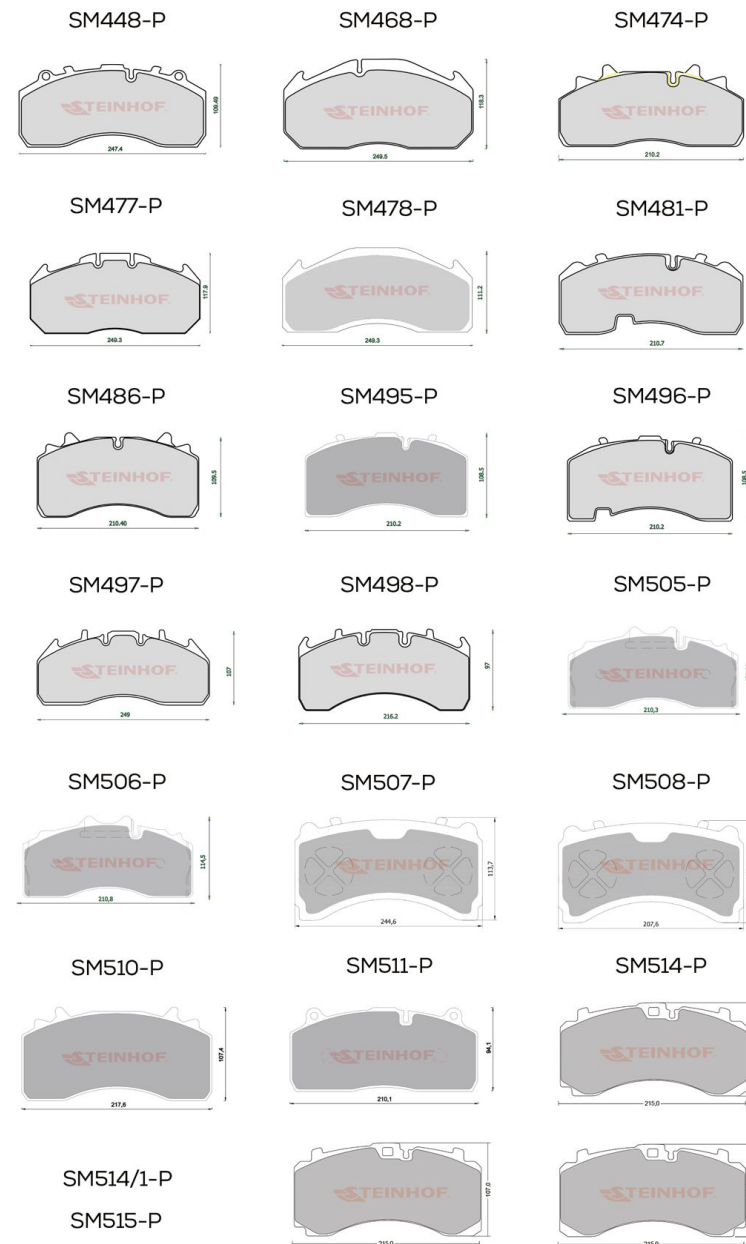

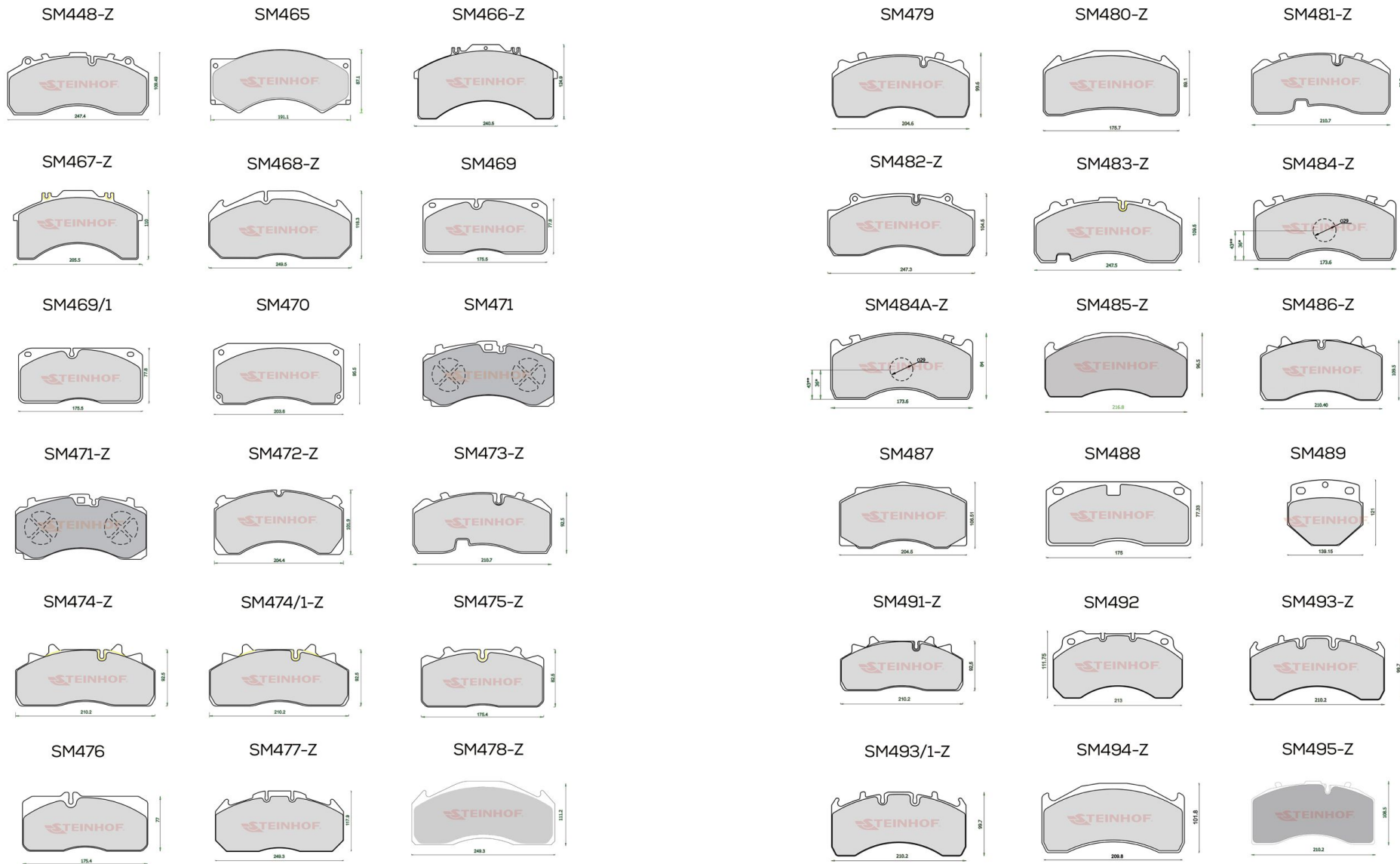

Laureat Polskiej Nagrody
Inteligentnego Rozwoju 2016

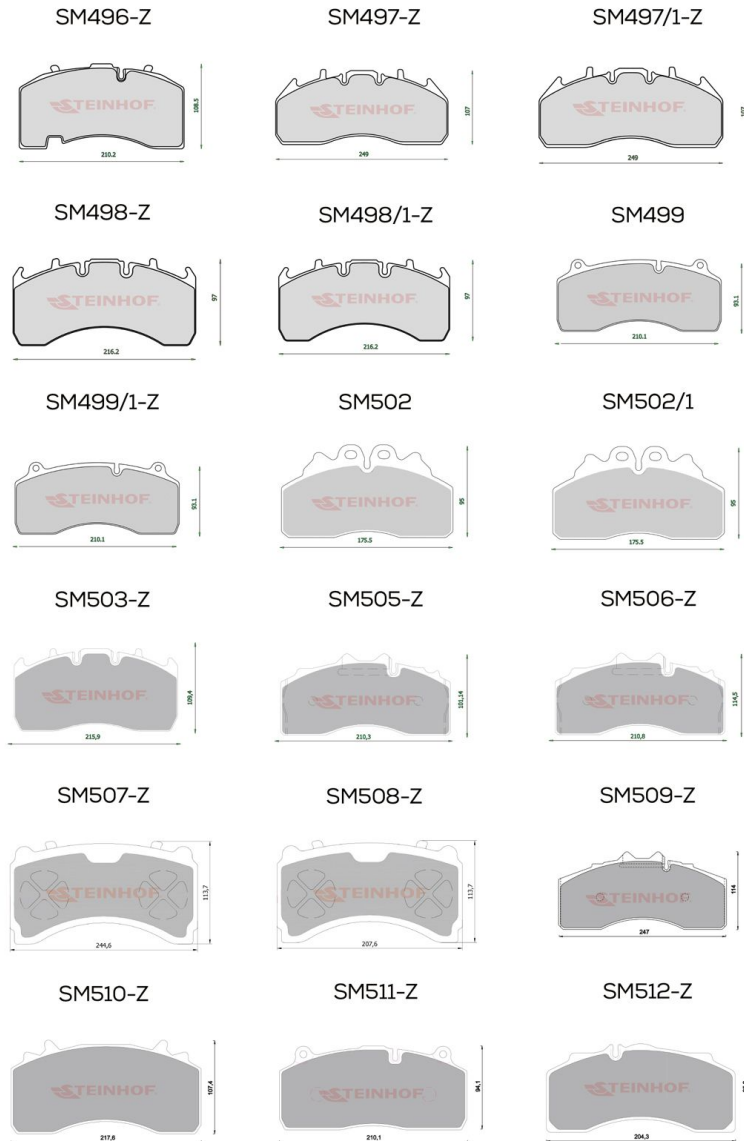

LIST
GRATULACYJNY
2016

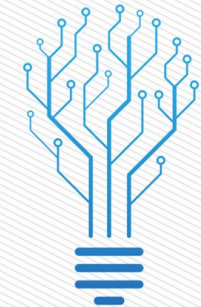

POLSKA NAGRODA
INTELIWENTNEGO
ROZWOJU 2016

Z przyjemnością informujemy, że firma

STEINHOF Sp. z o. o. Sp. k.

została laureatem
Polskiej Nagrody Inteligentnego Rozwoju 2016

za realizację projektu pn. „Innowacyjne zespoły okładzin hamulcowych pojazdów samochodowych o wysokiej trwałości i niezawodności z nowoczesnych kompozytów otrzymywanych za pomocą unikatowej, energooszczędnej i ekologicznej technologii kształtowania materiałów rozdrobnionych, podnoszące bezpieczeństwo ludzi i mienia dużej wartości”

Serdecznie gratulujemy.



Tychy, 03.10.2016 r.
CENTRUM
INTELIWENTNEGO
ROZWOJU

Lp.  Wętył. Lita Prząd Tył OE  Model ciężarówki średnica grubość wysokość cena netto cena brutto

1	SMT000001	V	P	31129650	VOL105	VOLVO PSV	438	45	127	338,00	415,74
2	SMT000002	L	P	3092710 8551042	VOL108	VOLVO FH12 z zestawem montażowym	434	45	45	510,00	627,30
3	SMT000003	V	P/T	20515093 85103803 5001864498	VOL110	VOLVO FH12 z zestawem montażowym	434	45	45	419,00	515,37
4	SMT000004	V	T	85103804 85111045 85110495 85111495 5001667798	VOL113	VOLVO FH, FM z zestawem montażowym	410	45	45	349,00	429,27
5	SMT000005	V	P	501315228 501316953 870316953 821358300 821359300 MBR5032	NEO1000A	Neoplan PSV	430	45	131	370,00	455,10
6	SMT000006	V	P/T	M069018 M200135	SMB1000	SMB	430	45	155	429,00	527,67
7	SMT000007	V	P/T	17870	SCH100	Knorr SB 7000	430	45	169	429,00	527,67
8	SMT000008	L	T	85103806	VOL112	Volvo FH FM	410	45	45	371,00	456,33
9	SMT001001	V	P/T	4079000700 4079000701 4079000702	SAF103	SAF SK RB 9019 PAN19	376	45	139,5	299,00	367,77
10	SMT001002	V	P/T	4079001300 4079001301 4079001302	SAF105	SAF SK RB 9022 INTRADISC	430	45	48	340,00	418,20
11	SMT001003	V	P/T	4079001000 4079001001 4079001002 4079001003	SAF104	SAF SK RB 9019 INTRADISC	375,5	45	57,5	259,00	318,57
12	SMT001005	V	P/T	4079000500 4079000501 4079000502	SAF101A	SAF SK RB 9022 (PAN22)	430	45	130	354,00	435,42
13	SMT001006	V	T	4079001800, 4079001801	SAF106	SAF, B9 19	377	45	141	326,00	400,98
14	SMT001007	V	T	4079001700, 4079001701	SAF107	SAF B9 22, B9L 22	430	45	131	418,00	514,14
15	SMT002001	V	P	13162046	DEN106	Dennis PSV	375	45	108	254,00	312,42
16	SMT002002	V	T	13162047	DEN107	Dennis PSV	375	45	138	332,00	408,36
17	SMT003001	V	P	5010422262	REN111	RENAULT Truck Midlum	330	34	80	154,00	189,42
18	SMT003002	V	T	5010422263, 5600210495	REN112	RENAULT Truck Midlum	330	34	137	245,00	301,35
19	SMT003005	V	P	5010422363 5010423593 5001672150	REN116	RENAULT Magnum, Midlum	434	45	97	329,00	404,67
20	SMT003006	L	T	5010422364	REN117	RENAULT Truck Magnum	434	45	160	399,00	490,77
21	SMT005004	V	P/T	9424210912 9424211012 9424211212 9424212112	MER109A	MERCEDES Actros, Axor	430	45	132	340,00	418,20
22	SMT005009	V	T	9704230612 9704230412 9704230312 9704231012	MER117A	MERCEDES Atego	335	34	111	183,00	225,09
23	SMT005010	V	P	9434210312	MER144	NOWY MERCEDES Actros, Atego, Axor	430	45	145	383,00	471,09

Lp.  Wętył. Lita Prząd Tył OE  Model ciężarówki średnica grubość wysokość cena netto cena brutto

24	SMT006001	V	P	81508030009 81508030001 81508030014 81508030015	MAN100	MAN E2000, F2000	438	45	135	352,00	432,96
25	SMT006002	V	P	81508030023 81508030031 81508030038 81508030040	MAN104	MAN E2000, F2000, L2000, TGA, TGM, TGS, TGX	432	45	130	367,00	451,41
26	SMT006003	V	T	81508030021 81508030041	MAN107	MAN E2000, F2000, L2000, M2000L, M2000M, TGA	432	45	135	380,00	467,40
27	SMT006004	V	T	81508030039	MAN109	MAN L2000	330	34	129,5	189,00	232,47
28	SMT006005	V	P	81508030023 81508030031 81508030038 81508030040	MAN 106	MAN E2000, F2000, L2000, TGA, TGM, TGS, TGX	432	45	130	343,00	421,89
29	SMT006006	V	P	81508030048 81508030028	MAN 108	MAN PSV	432	45	135	349,00	429,27
30	SMT007001	V	P/T	2992477 2996327 2996329	FOI111	IVECO EuroCargo	432	45	138,5	354,00	435,42
31	SMT007002	V	P	1904532 1906461 2992470 2996329	FOI107	IVECO Eurostar Eurotech	436	45	138,5	338,00	415,74
32	SMT008002	V	P	1400163, 1408252	DAF104	DAF LF45	330	34	123	191,00	234,93
33	SMT008003	V	T	1400273, 1408254	DAF105	DAF LF 45	330	34	119	186,00	228,78
34	SMT008004	V	T	1400284	DAF107	DAF LF55	375	45	146	339,00	416,97
35	SMT008005	V	P/T	1387439	DAF1011AJ	DAF z obręczami	432	45	45	409,00	503,07
36	SMT008006	V	P/T	1387439	DAF111A	DAF z zestawem montażowym	432	45	45	395,00	485,85
37	SMT009001	V	T	0308834020 0308834040 0308834060	BPW100	BPW SB 3745	377	45	159,5	308,00	378,84
38	SMT009002	V	T	0308834020 0308834060 0308834067	BPW104	BPW SB 3745	377	45	159,5	324,00	398,52
39	SMT009003	V	T	0308835030 0308830000	BPW106	BPW SB 4345	430	45	160	396,00	487,08
40	SMT009004	V	T	0308834080 0308834087	BPW109	BPW SB 3745	377	45	169,5	320,00	393,60
41	SMT009005	V	T	0308834030 0308834037	BPW105	BPW SB 3745	377	45	159,5	324,00	398,52
42	SMT009006	V	P/T	0308835050 0308835057	BPW112	BPW SB4309 SB4345	430	45	159,5	389,00	478,47
43	SMT009007	V	P/T	0308835010	BPW101	BPW SB4345	430	45	159,5	375,00	461,25
44	SMT009901	V	P/T	1402272 1367735 1402272 1852817	SCA100A	SCANIA 4 Series	430	45	131	296,00	364,08
45	SMT009009	V	P/T	03.0883410.0	BPW111	BPW SB 3745	377	45	159,5	296,00	364,08
46	SMT009008	V	P/T	0308834100 0308834130 0308834137	BPW110	BPW SB3745 z ringiem do ABS	377	45	159,5	335,00	412,05